gemeente Haarlemmermeer

HLMR MEER

haarlemmermeer.nl

KIDS GIDS

BOOMFEESTDAG 2019

13 maart 2019, Haarlemmermeer

BOOMFEESTDAG

IEDER KIND EEN BOOM

Inhoud

2 Inhoud
3 Deelnemende scholen
4 63ste editie Nationale Boomfeestdag
5 Thema: ieder kind een boom
6 Welkom in Haarlemmermeer
9 Binnenlocatie
10 Plantlocatie
11 Programma
12 Boomfeestdag-presentatoren
13 Klimaatlied ‘Feller dan het licht’
14 Follow the leader
15 Bomen planten + wensblad
16 Wormen
17 Bomencirkel
18 Slotact
19 Ik ga naar de Boomfeestdag en neem mee

Deelnemende scholen

Margrietschool

Montessori Floriande

Oranje Nassau

Klavertje Vier

De Boog

Klimop

De Bosbouwers

NMCX
CENTRUM VOOR DUURZAAMHEID

63ste editie Nationale Boomfeestdag

Weten jullie dat er al sinds 1957 een Boomfeestdag wordt gevierd in Nederland? De reden was dat de Verenigde Naties in 1953 een Klimaatvergadering hield, waarbij alle landen werden opgeroepen om heel veel bomen te planten. Het planten moest gebeuren met kinderen want, zeiden ze, de kinderen hebben de toekomst!
Staatsbosbeheer ondersteunde deze oproep en richtte in 1957 de Boomfeestdag op!

Elk jaar staat er één gemeente in de landelijke schijnwerpers en dat is dit jaar jullie gemeente! Haarlemmermeer organiseert samen met Stichting Nationale Boomfeestdag een dag voor jullie, waarvan ik zeker weet dat je hem nooit zal vergeten zal. Waarom ik dat zo zeker weet?

Bomen planten

Nou als eerste: omdat jij met je klasgenoten en met nog meer dan 300 andere kinderen uit jouw gemeente bomen en struiken gaat planten in PARK21, op Landgoed Kleine Vennep. Dit lijkt logisch want het is toch Boomfeestdag, zou je zeggen! Dat klopt, maar het mooie is dat dit jaar "Ieder kind een Boom" het thema van de Boomfeestdag is. De gemeente heeft daarom besloten dat dan ook echt ieder kind dat meedoet aan de Boomfeestdag een boom of struik mag planten. Op verzoek van NMCX zijn dat bomen en struiken waar vooral bijen van houden, maar er zijn ook struiken bij waaraan vruchten komen die je over een paar jaar kan eten of er jam van kunt maken. Denk maar eens aan hazelnoten en rozenbottels...

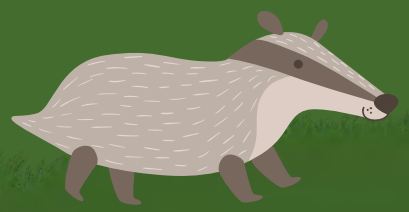

Thema: ieder kind een boom

KinderKlimaattafel

Als tweede: je gaat iets doen wat nog niet eerder gebeurd is: we gaan namelijk met z'n allen de KinderKlimaattafel lanceren! Uniek in ons land en jij bent er bij! Op bladzijde 8 lees je er meer over.

Op 13 maart wordt ook, door het Planbureau voor de Leefomgeving, bekend gemaakt hoeveel het gaat kosten om het klimaat weer gezond te maken. Omdat ze het planten van bomen door jullie en de KinderKlimaattafel zo belangrijk vinden, heeft het Planbureau besloten om hun presentatie pas te doen als de Boomfeestdag is afgelopen!
Woensdag 13 maart wordt dus een echte klimaatdag: 's morgens onze Boomfeestdag en 's middags de belangrijke presentatie van het Planbureau voor de Leefomgeving.

Veel plezier met het lezen van deze Kidsgids en met alle voorbereidingen.
Tot ziens op 13 maart!

Peter Derksen,
directeur Stichting Nationale Boomfeestdag

Welkom in Haarlemmermeer

Een boom voor ieder kind in Haarlemmermeer

Dit jaar is Haarlemmermeer gastgemeente voor de Nationale Boomfeestdag. We zijn er trots op dat we op 13 maart samen met jou en een grote groep andere kinderen 350 bomen gaan planten in PARK21. Bomen en ander groen zijn belangrijk, want ze maken je leefomgeving mooier en gezonder. Bomen zorgen voor zuurstof en er leven ongelofelijk veel grote en kleine dieren in, op en om een boom. Haarlemmermeer heeft al veel bomen en groen en op 13 maart gaan we het nog groener maken.

150.000 mensen en veel te beleven

Jij woont in Haarlemmermeer. Een bijzondere gemeente van kleine dorpen en grotere plaatsen. In totaal 31 kernen die samen een gemeente zijn. Wist je dat in onze gemeente meer dan 150.000 mensen wonen?

Het aantal inwoners van Haarlemmermeer groeit nog steeds. Veel jonge mensen vinden ruim en groen wonen op een centrale plek in de Randstad prettig. Haarlemmermeer staat dan ook op de 8e plaats in de top 10 van meest aantrekkelijke woonplaatsen in Nederland.

Onze gemeente ligt midden in de Randstad, tussen de grote steden Den Haag en Amsterdam. Ook Luchthaven Schiphol ligt in onze gemeente. Met zoveel mensen en transportmogelijkheden in de buurt, is Haarlemmermeer ook een plek waar Nederlandse en internationale bedrijven zich graag vestigen. We zijn de economische motor van Nederland.

In Haarlemmermeer vinden ruim 80 grote en kleine evenementen per jaar plaats. Je kent misschien Mud Masters Family en hebt vast wel eens gehoord van Mysteryland. Cultuurhistorisch erfgoed als stoomgemaal De Cruquius en ‘de Stelling van Amsterdam’ zorgen ervoor dat onze gemeente ook aantrekkelijk is voor bezoekers uit binnen en buitenland.

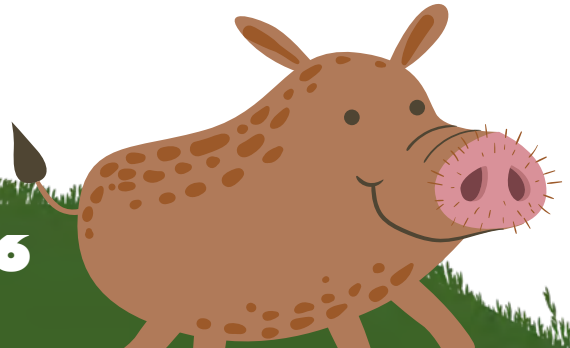

Welkom in Haarlemmermeer

Vóór 1852, was het grootste gedeelte van Haarlemmermeer water: het Haarlemmermeer. Alleen de dorpen buiten de ringdijk - Haarlemmerliede, Spaarnwoude en Halfweg - bestonden toen al. Het Haarlemmermeer werd drooggelegd, ingepolderd, en daarna door pioniers bebouwd en in gebruik genomen. Nog altijd zijn er veel weilanden en sloten. Aan dat landschap kun je zien dat we in een polder wonen.

Groen gemaakt

Net als de akkers, de sloten, de huizen, de wegen en de bedrijven, zijn ook de bossen in Haarlemmermeer door mensen aangelegd. Het grootste bos is het Haarlemmermeerse Bos. Dagjesmensen, wandelaars, trimmers, fietsers, bootcampers, zwemmers, surfers, hondenbezitters, ruiters en sportvissers komen hier graag. Een deel van dit bos hoorde in 2002 bij de Floriade, de wereldtuinbouwtentoonstelling waar onder andere de nieuwste voorbeeldtuinen en bijzondere planten te zien zijn. In het jaar van de Floriade was Haarlemmermeer ook al gastheer van de Nationale Boomfeestdag en hebben we bomen geplant in het Haarlemmermeerse Bos.

Wat meer naar het zuiden, vlakbij Nieuw-Vennep ligt Venneperhout. Eigenlijk is het meer park dan bos. De natuur en het groen zijn er nog niet volwassen, want dat heeft, net als alles in de natuur, tijd nodig om te groeien. Je kan er wel heerlijk wandelen, een rondje hardlopen, paardrijden, vliegeren of picknicken.

Er zijn nog veel meer groene plekken in Haarlemmermeer, maar ik daag je uit om die als een echte Haarlemmermeerder zélf te ontdekken. Samen gaan we nog meer bomen planten in het nieuwe groene leer-, speel-, ontspan- en ontdekpark PARK21.

gemeente Haarlemmermeer

HLMR MEER

haarlemmermeer.nl

Welkom in Haarlemmermeer

ieder Kind een Boom

Op Nationale Boomfeestdag planten we 350 jonge bomen. Ook planten we 12 grotere bomen in een Bomencirkel, voor elke provincie één. Net als voorgaande jaren doen ruim 280 gemeenten in Nederland mee, met zo'n 100.000 kinderen die op Boomfeestdag 200.000 bomen en struiken planten. Als je al die bomen en struiken bij elkaar zet, zijn dat ongeveer 80 voetbalvelden vol.

Boomfeestdag wordt dit jaar voor de 63ste keer gehouden en is actueler dan ooit. Het planten van bomen is namelijk een van de maatregelen voor een beter klimaat. Bomen maken met hun bladgroen zuurstof uit CO2. Je snapt dat we daarom bomen nodig hebben om het klimaat te verbeteren.

KinderKlimaattafel

De Nationale Boomfeestdag valt dit jaar toevallig in de week vóór de provinciale- en waterschapsverkiezingen. Klimaat staat bovenaan in de verkiezingsprogramma's vanwege de 5 Klimaattafels en het Klimaatakkoord. Daar heb je vast wel over gehoord. Kinderen hebben hun stem daar niet kunnen laten horen. Dit jaar gaan we daarom op Boomfeestdag naast bomen planten, iets doen dat nog niet eerder is gedaan: we houden de KinderKlimaattafel.

De KinderKlimaattafel is een debat tussen kinderen en volwassenen (lokale, provinciale en landelijke politici en bedrijven). De vraag is: hoe denken jullie over klimaatoplossingen en wat zouden politiek en bedrijfsleven volgens jullie moeten doen voor een leefbare gezonde toekomst? Ik ben heel benieuwd naar jullie ideeën.

Fijn dat je mee doet met Boomfeestdag 2019!

Mariette Sedee,
wethouder Ruimtelijke ordening,
Milieu en Agrarische zaken

Binnenlocatie

PARK21

PARK21 is een groeiend park voor iedereen en ligt tussen Hoofddorp en Nieuw-Vennep. Het park heeft een grootte van wel 1.000 hectare.

In Haarlemmermeer komt een aantal typisch Nederlandse kenmerken samen: het drooglegging van het Haarlemmermeer in 1852, de strakke lijnen van de polder, de akkerbouwcultuur en de boerenerven. Een van deze boerenerven is Landgoed Kleine Vennep, waar de Boomfeestdag gaat plaatsvinden. In PARK21 willen we graag het verhaal van de polder, van Holland, vertellen.

In PARK21 is van alles te beleven. Het eerste deelgebied is al aangelegd. Verschillende wandel-, fiets- en ruiterpaden slingeren door het groene gebied. Deze paden brengen je bij verschillende onderdelen in het park. Je vindt hier speeltuin Kleiland, met speeltoestellen die te maken hebben met de geschiedenis van Haarlemmermeer. Zo beelden de speeltoestellen het Cruquiusgemaal, een vliegtuig en de drooglegging uit. Naast Kleiland ligt het bijenpaleis. De lokale imkervereniging zorgt hiermee dat de bijen een heerlijke plek hebben om te leven.
Iets verderop ligt Klimpark21. In dit klimpark kun je op verschillende hoogtes klimmen. En binnenkort opent het eerste Nederlandse Electrische motorcrosscircuit in PARK21.

Bij de Parklanden-boeren kun je genieten van een houthakdag en het koeiendansen, in de zomer wandelen tussen de gewassen en boerengolfen en in het najaar je eigen aardappels rooien en direct daarna frietjes bakken. Hoe leuk is dat!

Plantlocatie

Midden in Haarlemmermeer, aan de rand van PARK21, ligt Landgoed Kleine Vennep. Het hart van het Landgoed is de grote boerderij. De boerderij is een rijksmonument. Bijzonder is dat de boerderij al sinds de drooglegging van de polder in handen is van de familie Molenaar. Het Landgoed is nu nog omgeven door eindeloze polders en vergezichten. De komende jaren zal dit veranderen door de ontwikkeling van PARK21. Naast de boerderij staat een ander rijksmonument: De Harp. Dit is de naam van een van de bruggen over de Hoofdvaart die ontworpen is door Santiago Calatrava. De Hoofdvaart is geen monument, maar wel karakteristiek voor onze polder. Een prachtlocatie dus voor de Boomfeestdag 2019, vol oude en nieuwe verhalen.

De familie Molenaar heeft besloten om de boerderij en de gronden die er omheen liggen te ontwikkelen tot een mooi Landgoed. Na ruim 150 jaar geboerd te hebben op deze locatie, stoppen ze met het boerenbestaan. Natuurlijk met pijn in hun hun hart. De overige landbouwgronden zijn aangekocht door de gemeente. De gemeente gaat hier PARK21 ontwikkelen.
De familie Molenaar werkt graag mee aan de Boomfeestdag omdat zij graag de verbinding wil leggen tussen de verhalen uit de polder en de kinderen uit Haarlemmermeer. De afgelopen jaren zijn er al een paar mooie en drukbezochte evenementen gehouden op het Landgoed.

Aan de entree van het Landgoed gaan we de grote bomencirkel planten. 12 iepen voor iedere provincie één. Aan de achterkant van het erf planten we in uitgezette vakken circa 350 bomen. De open ruimtes tussen de vakken zijn straks beschutte ruimtes waar bijvoorbeeld (kinder)theatervoorstellingen mogelijk zijn. Ook planten we nog een aantal fruitbomen.

Programma

09:00	Ontvangst
09:30	Opening in Landgoed Kleine Vennep
09:35	Interview Onno Hoes (burgemeester Haarlemmermeer) en Albert Verlinde (voorzitter Boomfeestdag)
09:45	Verzamelen klimaat ideeën voor de KinderKlimaattafel
10:00	Warming up voor bomen planten en opening KinderKlimaattafel met Klimaatlied ‘Feller dan het licht’ door FOURCE
10:05	Start KinderKlimaattafel
10:10	Start planten bomen (incl. 31 Dorpskern-bomen)
11:15	Planten Bomencirkel door kinderen en eregasten
12:15	Overhandiging KinderKlimaat-advies door kinderburgemeester Julia Pieters aan de voorzitter van de Klimaattafels, Ed Nijpels
12:30	Lunch
13:15	Slotact: FOURCE
13:30	Einde Nationale Viering Boomfeestdag-2019

BOOMFEESTDAG
IEDER KIND EEN BOOM

BFD presentatoren

Luc Weegels

Boomfeestdag-presentator Luc Weegels is al jaren nauw betrokken bij de Boomfeestdag. Hij is zanger en schrijft al zijn teksten zelf. Bomen inspireren hem om de mooiste liedjes te maken. Speciaal voor de Boomfeestdag schreef hij bijvoorbeeld ‘Come on, Come on!’ en ‘Alles komt tot leven’, maar ook het klimaatlied van FOURCE ‘Feller dan het Licht’. Voor Jeroen van der Boom schreef hij het nummer ‘Jij”.

Joost Hoebink

Boomfeestdag-presentator Joost Hoebink houdt zoveel van bomen en bossen dat hij het liefst boswachter was geworden. Maar hij is bang voor spinnen en andere beestjes.
Gelukkig vindt Joost presenteren ook erg leuk: hij presenteerde het Basisschool Debattoernooi en voor UNICEF de Kleine Prinsjesdag. En hij interviewde Mark Rutte en André Kuipers samen met een heleboel kinderen. Op de Boomfeestdag zal Joost jullie het woord geven bij de KinderKlimaattafel.

Klimaatlied ‘Feller dan het licht’

Hey, pak m’n hand
En hou je ogen dicht
Hey, want de dag
Toont nu haar gezicht

Ik zou je willen laten zien
Dat vliegen zonder vleugels kan
Een wereld die je zo verdient
Ligt voor ons als je met me landt

Jij en ik schijnen daar samen
feller dan het licht
Wij weten wat de waarheid is
We zijn er voor elkaar,
niets is minder waar
Jij en ik schijnen daar samen
feller dan het licht
Nu we weten wat de waarheid is
We zijn er voor elkaar,
niets is minder waar

Als ik kijk naar je lach
Lijkt de aarde stil te staan
We dansen door de nacht
Tot de zon weer op zal gaan

Ik zou je willen laten zien
Dat vliegen zonder vleugels kan
Een wereld die je zo verdient
Ligt voor ons als je met me landt

Dus baby luister heel goed naar me

Jij en ik schijnen daar samen feller dan het licht
Wij weten wat de waarheid is
We zijn er voor elkaar, niets is minder waar
Jij en ik schijnen daar samen feller dan het licht
Nu we weten wat de waarheid is
We zijn er voor elkaar, niets is minder waar

Hoor wat ik zeg, ik kan je leiden en verleiden
We kunnen samen weg, ja op weg naar nieuwe tijden
Samen is het dikker, we gaan never nooit meer scheiden
Schijnen feller dan het licht en we gaan alle shit vermijden
We hebben hier iets moois, alle haters mogen gaan
Wij weten wat de waarheid is en dat we ze verslaan

Jij en ik zijn sterk, kunnen vallen en weer staan
Plant m’n droom in de toekomst, je kunt ‘t niet weerstaan

Jij en ik

Jij en ik schijnen daar samen feller dan het licht
Wij weten wat de waarheid is
We zijn er voor elkaar, niets is minder waar
Jij en ik schijnen daar samen feller dan het licht
Nu we weten wat de waarheid is
We zijn er voor elkaar, niets is minder waar

Jij en ik schijnen daar samen feller dan het licht
Wij weten wat de waarheid is
Feller dan het licht

tekst: Luc Weegels en Joost Griffioen
muziek: Jeroen Rombouts

Op Boomfeestdag.nl/nationaleviering2019 vind je dit nummer.

Follow the leader

Regels zijn nooit leuk, daarom zo min mogelijk regels op deze dag. Maar we willen vooraf wel een paar belangrijke punten met jullie afspreken.

Follow the leader...

Jullie juf of meester deelt jullie groep in clubjes van 10 personen. Ieder clubje krijgt een clubleider. De clubleiders moeten jullie zelf, samen met je juf of meester, regelen. Vraag dus je ouders, je buurman, je tante of een grote broer of ze jullie willen begeleiden. Op de Boomfeestdag blijf je de hele dag bij je clubleider. Je juf of meester moet uiterlijk **woensdag 6 maart** via **info@boomfeestdag.nl** het aantal clubleiders en hun voor- en achternaam mailen.

Modeshow...

De Boomfeestdag is op 13 maart aanstaande en dus kan het sneeuwen, regenen of de zon kan stralend schijnen. Wat trek je aan: je bikini of je winterjas? Het laatste is het beste. Je bent veel buiten, kleed je dus warm aan. Neem ook je regenpak mee. Omdat PARK21 modderig kan zijn, neem je je laarzen en een plastic zak mee om je modderige laarzen in te doen. Van ons krijg je een uniek Boomfeestdag T-shirt en de enige echte BP-Boom-Pet. Trek dit shirt over je jas aan en zet je pet op, zodat iedereen kan zien dat jij de Boomfeestdag aan het vieren bent.

Honger...

Van de gemeente en Boomfeestdag krijg je op de dag zelf iets te drinken en wat lekkers. Je moet wel zelf je lunchpakketje (eten en drinken) meenemen zodat je hier tussendoor lekker van kan smullen.

Volg de bordjes...

Per school/groep krijg je vanuit de Boomfeestdag een eigen Boomfeestdagbegeleider. Hij/zij heeft een bord met de naam en groepsnummer van de school bij zich. De Boomfeestdagbegeleider is herkenbaar aan een groene sjaal. De begeleider weet precies hoe het programma in elkaar zit en waar je naar toe moet, dus...

Bomen planten en wensblad

Op de Boomfeestdag ga je in groepjes planten. Belangrijk is dat de bomen en struiken niet te diep worden geplant! Als ze te diep staan, krijgen ze geen lucht en gaan ze dood. Ook moeten ze niet scheef, maar rechtop in de aarde staan. Zorg dat alle wortels goed bedekt zijn. Planten doe je samen met je klasgenoten: de een houdt de boom vast, terwijl de anderen de aarde erbij scheppen. Stamp de grond halverwege een beetje aan en wissel af en toe van taak.

Op landgoed Kleine Vennep planten jullie ook voor elk van de 31 dorpskernen van de gemeente een Dorpskern-boom als herinnering aan de samenvoeging op 1 januari 2019

Maak voor jouw boom een Boomwens:

Maak voor 13 maart aanstaande jouw wens. Knip van stevig karton (maximaal A5) een boomblad uit. Dit wensblad vind je op **Boomfeestdag.nl/nationaleviering2019.** Het wensblad mag je natuurlijk niet plastificeren, want plastic verteerd niet en is dus slecht voor de natuur!

Zet op het blad jouw naam en de wens voor jouw boom en jouw groene toekomst. Hang het blaadje met een katoenen touwtje aan jouw boom.

Wormen

Wormen rare, nutteloze beesten? Echt niet!! Een worm is heel belangrijk in de natuur en dus ook voor de bomen en struiken die jij gaat planten

Een regenworm graaft in de grond en maakt zo een gangenstelsel. Daardoor komt er zuurstof in de bodem. Ook kan daardoor het water sneller worden aangevoerd ... én afgevoerd. Planten en bomen maken gebruik van die gangen om hun wortels in te laten groeien. De regenworm poept op en onder de grond. Wormenpoep is makkelijk opneembaar eten voor bomen en planten.

Een worm doet dus heel nuttig werk en daarom ga jij wormen bij jouw boom leggen.

De regenwormen zitten in een kartonnen doosje. Pak een handje regenwormen en verdeel ze onder je klasgenoten zodat iedereen wormen bij zijn/haar geplante boom kan leggen. Zet de regenwormen in een hoopje bij elkaar op de grond. De regenwormen gaan nu hun eigen weg!
Niet met de wormen gooien of op gaan staan, dat is niet alleen zielig voor de wormen, maar ook niet goed voor de boom: hij heeft deze gangmakers hard nodig!

Op **boomfeestdag.nl/nationaleviering2019** vind je leuke informatie over de worm. Hier wordt ook precies uitgelegd hoe jij de wormen moet uitzetten.

Bomencirkel

Op het feestterrein Landgoed Kleine Vennep van deze Boomfeestdag gaat na 13 maart een Bomencirkel groeien. Deze cirkel bestaat uit 12 bomen en wordt altijd geplant in een gemeente die de gastgemeente is voor de Nationale Viering Boomfeestdag in een bepaald jaar. Dus Haarlemmermeer krijgt er ook één.

De cirkel bestaat uit 12 bomen omdat:

- De Europese vlag uit 12 sterren bestaat. Boomfeestdag wil laten zien dat bomen belangrijk zijn voor de natuur en dat de natuur niet bij een landgrens ophoudt maar doorloopt naar alle landen.
- In Haarlemmermeer de aftrap wordt gegeven van de Nationale Boomfeestdag en jouw gemeente dus op 13 maart alle 12 provincies vertegenwoordigt.
- Er 12 maanden in een jaar zijn en bomen een jaar rond mooi en belangrijk zijn.
- Tot slot: er zijn 12 sterrenbeelden.

Mooi hè?

Deze Bomencirkel gaat bestaan uit 12 prachtige iepen en ze worden geplant door de eregasten en wie weet door jou! Bij de cirkel komt een plaquette te staan als aandenken aan deze dag. Op deze plaquette staan de namen van de deelnemende basisscholen en er staat een QR-code op. Als je deze scant kun je zien wanneer jij meegedaan hebt aan deze Boomfeestdag en dan weet je weer welke bomen er toen zijn geplant...

Slotact

SPECIAAL VOOR DEZE BOOMFEESTDAG HEEFT BOYSBAND FOURCE HET KLIMAAT LIED 'FELLER DAN HET LICHT' OPGENOMEN (MET VIDEOCLIP!). ZE OPENEN DE KINDERKLIMAATTAFEL MET DIT LIED. FOURCE IS OOK DE SLOTACT VAN BOOMFEEST-DAG 2019. GENIETEN DUS!!
FOURCE BESTAAT UIT NIELS (13), JANNES (15), MAX (16) EN IAN (14). DE VIER DEDEN INDIVIDUEEL AUDITIE VOOR HET JUNIOR SONGFESTIVAL 2017 EN WERDEN UITEINDELIJK SAMENGEBRACHT OM EEN BOYBAND TE VORMEN. SINDSDIEN IS FOURCE NIET MEER WEG TE DENKEN UIT DE NEDERLANDSE MUZIEKWERELD.

Dit is een handtekening van .....

Ik ga naar de Boomfeestdag en ik neem mee

Ik ga naar de Boomfeestdag en ga vooraf samen met juf of meester:

° Clubleiders zoeken (per groepje van 10 kinderen een clubleider) en uiterlijk woensdag 6 maart aanstaande het aantal begeleiders mailen naar **info@boomfeestdag.nl**
° Het wensblad downloaden en een boomwens schrijven + katoenen touwtje aan wensblad maken
° Oefenen voor KinderKlimaattafel en negen afgevaardigden kiezen
° De informatie over wormen lezen
° Klimaatlied 'Feller dan het licht' meezingen

Wat je nog krijgt van de Boomfeestdag:

Vooraf:

° De naam van jullie Boomfeestdagbegeleider
° Groepsnummer voor jullie klas en de bustijden (indien van toepassing)

Op 13 maart:

° T-shirt voor over je jas en de enige echte BP-Boom-Pet
° Een tasje vol leuke verrassingen

Ik ga naar de Boomfeestdag en ik neem mee:

° Laarzen en een plastic zak waar je laarzen in kunnen
° Boomwensblad aan een katoenen touwtje
° Lunchpakket (eten & drinken)
° Regenpak
° Goede zangstem
° En natuurlijk dit boekje

Ik ging naar de Boomfeestdag en ik nam mee terug:

° Een hoop kennis over bomen
° Een heel leuke herinnering

Stichting Nationale Boomfeestdag
Postbus 330
5000 AH Tilburg

telefoon: 013 - 707 48 50
boomfeestdag.nl
info@boomfeestdag.nl

Volg Boomfeestdag ook op social media :

Stichting Nationale Boomfeestdag werkt samen met Staatsbosbeheer; activiteiten voor 2019 worden mede mogelijk gemaakt door het IVN met als hoofdsponsors:
Boomkwekerij Ebben, BP Nederland, STIP en gemeente Haarlemmermeer.